

**PERIZIA**

**DOCUMENTI**

**E**

**FOTOGRAFIE**

**AUTOCARRO "1"**



REPUBBLICA ITALIANA

Ministero delle Infrastrutture e dei Trasporti  
DIPARTIMENTO PER I TRASPORTI, LA NAVIGAZIONE  
ED I SISTEMI INFORMATIVI E STATISTICI

1

## CARTA DI CIRCOLAZIONE

Permiso de circulación. Osvědčení o registraci. Registreringsattest. Zulassungsbescheinigung. Registreerimistunnistus. Άδεια κυκλοφορίας. Πιστοποιητικό Εγγραφής. Registration certificate. Certificat d'immatriculation. Registrācijas apliecība. Registrācijas liudijimas. Forgalmi engedély. Certifikat ta' Registrazzjoni. Kentekenbewijs. Dowód Rejestracyjny. Certificado de matricula. Osvědčenie o evidencii. Prometno dovoljenje. Reģistrēšanos apliecinājums. Registreringsbeviset. Prometna dozvola.

N° A017352AN14

(A) BP583TE

(B) 1993

N° A017352AN14

(A) BP583TE

2

(D.1) IVECO A1ED0036

(D.2)

(D.3)

(E) ZCFA1ED00

(F.1)

(F.2) 12000 (F.3) (G)

(I) 06.11.2014

(J) N2

(J.1) AUTOCARRO PER TRASPORTO DI COSE  
-USO PROPRIO(J.2) RL (CASSONE RIBALTABILE  
TRILATERALE CON GRU DIETRO LA CABINA)

(K) EU830406UPAP/00

(L) 2 (N.1) (N.2)

(N.3) (N.4) (N.5)

(O.1) (O.2)

(P.1) 5861,00 (P.2) 130,00 (P.3) GASOL

(P.5) 8060.25V

(Q) (S.1) 2 (S.2)

(U.1) 90 (U.2) 2025

(V.1) (V.2)

(V.3) (V.5)

(V.6) (V.7)

(V.9) 88/77 CEE

IMPOSTA  
DI BOLLO  
ASSOLTA  
IN MODO  
VIRTUALE

N° A017352AN14

(A) BP583TE

3

MARCA OPERATIVA DUPLICATO 01/AN/445055  
VEICOLO IMMATRICOLATO PER LA PRIMA  
VOLTA IN ITALIA IL 29/11/2000  
LUNGHEZZA 6,900 M LARGHEZZA 2,320 M  
PORTATA 4700 KG  
TIPO CAMBIO: MECCANICO

PNEUMATICI:

285/70R19,5 OPP. 10 R 22,5 (S-D)

LA CARTA DI CIRCOLAZIONE DEL PRESENTE  
VEICOLO E' STATA RILASCIATA SULLA BASE  
DELLA LICENZA AL TRASPORTO MERCI IN  
CONTO PROPRIO DELL'IMPRESA

N. B4LRFX/BP583TE

REVISIONE EFFETTUATA CON ESITO

\*REGOLARE\*.

DATA 29.10.2014 (AN0001BG58D)

CARR.: CASSONE RIBALT. TRILAT. COVIT

NR.038/2000 CON GRU EFFER MOD. 75/45

MATR.102532 DIETRO CABINA.

NAZIONALIZZ. 02AP830406 DEL 3.5.2000

OPPURE POSTI TRE (RIF. OM81048).

01AN445055 DEL 6.11.2014: DUPLICATO

PER DETERIORAMENTO.

M.O. N. 02AP834846 DEL 26.06.2000

RISPETTA LA DIRETTIVA 88/77

CEE

SOSP.ASSE/I MOTORE/I-MECCANICA

N° A017352AN14

(A) BP583TE

4

**SIGNIFICATO DEI CODICI COMUNITARI ARMONIZZATI**

- (A) Numero di immatricolazione
- (B) Data della prima immatricolazione del veicolo
- (C) Dati nominativi
  - (C.1) intestatario della carta di circolazione:
    - (C.1.1) cognome o ragione sociale
    - (C.1.2) nome/i o iniziale/i (se del caso)
    - (C.1.3) indirizzo nello Stato membro di immatricolazione alla data di rilascio del documento
  - (C.2) proprietario del veicolo
    - (C.2.1) cognome o ragione sociale
    - (C.2.2) nome/i o iniziale/i (se del caso)
    - (C.2.3) indirizzo nello Stato membro di immatricolazione alla data di rilascio del documento
  - (C.3) persona fisica o giuridica che può disporre del veicolo ad un titolo legale diverso da quello di proprietario
    - (C.3.1) cognome o ragione sociale
    - (C.3.2) nome/i o iniziale/i (se del caso)
    - (C.3.3) indirizzo nello Stato membro di immatricolazione alla data di rilascio del documento
- (C.5), (C.6), (C.7) Se un cambiamento dei dati nominativi di cui ai codici C.1, C.2 e/o C.3 non dà luogo al rilascio di una nuova carta di circolazione, i nuovi dati nominativi corrispondenti a detti punti possono essere inseriti ai codici C.5, C.6 e C.7; essi sono in tal caso strutturati conformemente alle diciture di cui ai codici C.1, C.2 e C.3.
- (D) Veicolo:
  - (D.1) marca
  - (D.2) tipo
    - variante (se disponibile)
    - versione (se disponibile)
  - (D.3) denominazione/i commerciale/i
- (E) numero di identificazione del veicolo
- (F) massa:
  - (F.1) massa massima a carico tecnicamente ammissibile, ad eccezione dei motocicli (kg)
  - (F.2) massa massima a carico ammissibile del veicolo in servizio nello Stato membro di immatricolazione (kg)
  - (F.3) massa massima a carico ammissibile dell'insieme in servizio nello Stato membro di immatricolazione (kg)
- (G) massa del veicolo in servizio carrozzato e munito del dispositivo di attacco per i veicoli trattori di categoria diversa dalla M1 (kg)
- (H) durata di validità, se non è illimitata
- (I) data di immatricolazione alla quale si riferisce la carta di circolazione
- (J) categoria del veicolo
  - (J.1) destinazione ed uso
  - (J.2) carrozzeria
- (K) numero di omologazione del tipo (se disponibile)
- (L) numero di assi
- (M) interasse (mm)
- (N) per i veicoli con massa totale superiore a 3.500 kg, ripartizione tra gli assi della massa massima a carico tecnicamente ammissibile:
  - (N.1) asse 1 (kg)
  - (N.2) asse 2 (kg), se del caso
  - (N.3) asse 3 (kg), se del caso
  - (N.4) asse 4 (kg), se del caso
  - (N.5) asse 5 (kg), se del caso
- (O) massa massima a rimorchio tecnicamente ammissibile:
  - (O.1) rimorchio frenato (kg)
  - (O.2) rimorchio non frenato (kg)
- (P) motore:
  - (P.1) cilindrata (cm<sup>3</sup>)
  - (P.2) potenza netta massima (kw) (se disponibile)
  - (P.3) tipo di combustibile o di alimentazione
  - (P.4) regime nominale (giri/min<sup>-1</sup>)
  - (P.5) numero di identificazione del motore / tipo del motore
- (Q) rapporto potenza/massa in kw/kg (solo per i motocicli)
- (R) colore del veicolo
- (S) posti a sedere
  - (S.1) numero di posti a sedere, compreso quello del conducente
  - (S.2) numero dei posti in piedi (se del caso)
- (T) velocità massima (km/h)
- (U) livello sonoro:
  - (U.1) veicolo fermo (dB(A))
  - (U.2) regime del motore (giri/min<sup>-1</sup>)
  - (U.3) veicolo in marcia (dB(A))
- (V) emissioni gas di scarico:
  - (V.1) CO (g/km o g/kWh)
  - (V.2) HC (g/km o g/kWh)
  - (V.3) NOx (g/km o g/kWh)
  - (V.4) HC + NOx (g/km)
  - (V.5) particolato per i motori diesel (g/km o g/kWh)
  - (V.6) coefficiente di assorbimento corretto per motori diesel (giri/min<sup>-1</sup>)
  - (V.7) CO<sub>2</sub> (g/km)
  - (V.8) consumo di combustibile in ciclo misto (l/100 km)
  - (V.9) indicazione della classe ambientale di omologazione CE: dicitura recante la versione applicabile in virtù della direttiva 70/220/CEE o della direttiva 88/777/CEE
- (W) capacità del serbatoio o dei serbatoi di carburante (in litri)

REVISIONI (Art. 80 del D.L. vo 30-4-1992 N. 285)

IPZS - TT 956  
 BP 583TE AN/000/A4B  
 REVISIONE DEL 11/12/2015  
 ESITO REGOLARE  
 MOTIVI AN0001BHQ7C  
 956 LL - SZ 411

IPZS - TT 956  
 BP 583TE AN/000/AY1  
 REVISIONE DEL 01/02/2017  
 ESITO REGOLARE  
 MOTIVI AN0001BL57D

IPZS - TT 956  
 BP 583TE AN/000/A2S  
 REVISIONE DEL 02/12/2015  
 ESITO RIPETERE  
 MOTIVI 08 AN0001BHP7C

02/12/15  
 Rip: Ripetere  
 posto in  
 riparazione

IPZS - PV - TT 956  
 BP 583TE AN/000/HE7  
 REVISIONE DEL 16/03/2018  
 ESITO REGOLARE  
 MOTIVI AN0001BMQ6P



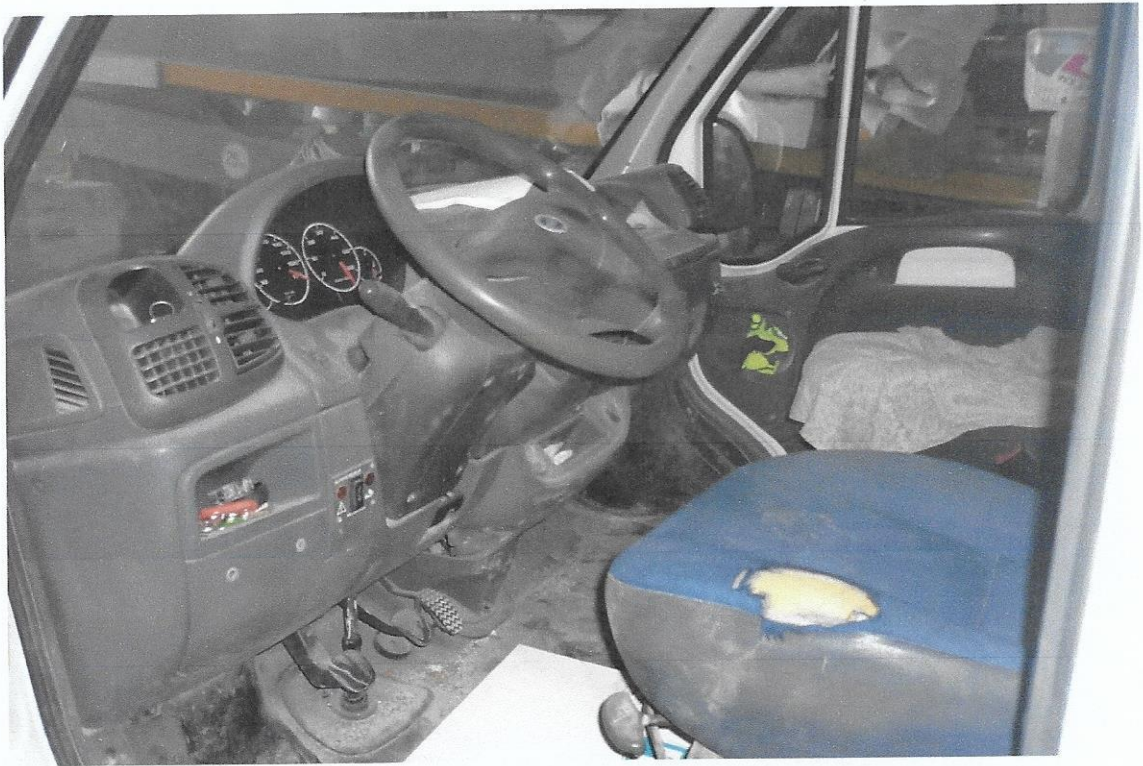

**PERIZIA**

**DOCUMENTI**

**E**

**FOTOGRAFIE**

**AUTOCARRO "2"**



REPUBBLICA ITALIANA

 Ministero delle Infrastrutture e dei Trasporti  
 DIPARTIMENTO DEI TRASPORTI TERRESTRI

1

## CARTA DI CIRCOLAZIONE - PARTE I

 Registration Certificate - Part I; Registreringsattest - Del I; Permiso de Circulacion - Parte I; Registrointodistus - Osa I; Certificat  
 d'Immatriculation - Partie I; Kentekenbewijs - Deel I; Certificado de Matricula - Parte I; Registreringsbeviset - Del I;  
 Zulassungsbescheinigung - Teil I; Абетра Коклодопытс - Мэроц I

N° A004421RI04

(A)

CM384VC

(B) 21.06.2004

AQ 009790

N° A004421RI04

(A)

CM384VC

2

(D.1) FIAT AUTO SPA 244BSMHB AY  
FIAT DUCATO

(D.2)

(D.3)

(E) ZFA244000

(F.1)

(F.2) 3300 (F.3) 5300 (G)

(I) 21.06.2004

(J) N1

(J.1) AUTOCARRO PER TRASPORTO DI  
COSE -USO DI TERZI DA LOCARE  
SENZA CONDUC.(J.2) RJ (CASSONE RIBALTABILE  
TRILATERALE CON CABINA  
ALLUNGATA)

(K) OM54739EST173

(L) 2

(N.1)

(N.2)

(N.3)

(N.4)

(N.5)

(O.1) 2000 (O.2)

(P.1) 2286 (P.2) 081,00 (P.3) GASOL

(P.5) F1AE0481C

(Q)

(S.1) 6

(S.2)

(U.1) 83

(U.2)

2700

(V.1)

(V.2)

(V.3)

(V.5)

(V.7)

(V.9) 2001/27/CE

 IMPOSTA  
 DI BOLLO  
 ASSOLTA  
 IN MODO  
 VIRTUALE

N° A004421RI04

(A)

CM384VC

3

 PRESENTARE LA RICHIESTA DI ISCRIZIONE  
 AL PRA ENTRO 60 GIORNI DAL 24.06.2004  
 CERTIFICATO DI APPROVAZIONE.

DATA 10.06.2004 (06VT395481)

LUNGHEZZA 5,340 M LARGHEZZA 2,010 M

PORTATA 940 KG

TIPO CAMBIO: MECCANICO

PNEUMATICI: 205/70 R15C 106/104R

LICENZA RILASCIATA DA

COM. DI FIUMICINO

N. 60/99 IN DATA 14.05.1999

ALTEZZA SPONDE 400.PUNZ.FC/003/04.

M.O. N. 06VT395481 DEL 10.06.2004

RISPETTA LA DIRETTIVA 2001/27/CE -

RIF 1999/96/CE RIGA A

SEGUE POSTI IN ALTERNATIVA:

ANTERIORI = 3 ; TOTALI = 7.

IL VEICOLO PUO' ESSERE DOTATO FIN DAL

L'ORIGINE DEL GANCIO DI TRAINO

APPROVAZIONE E11 00-3716;E11 00-3717

E13 00-0827.QUALUNQUE INSTALLAZIONE

SUCCESSIVA COMPORTA VISITA E PROVA.

(E13 00-0100 OPPURE E13 00-0585)

N° A004421RI04

(A)

CM384VC

4

**SIGNIFICATO DEI CODICI COMUNITARI ARMONIZZATI**

- (A) Numero di immatricolazione
- (B) Data della prima immatricolazione del veicolo
- (C) Dati nominativi
  - (C.1) intestatario della carta di circolazione:
    - (C.1.1) cognome o ragione sociale
    - (C.1.2) nome/i o iniziale/i (se del caso)
    - (C.1.3) indirizzo nello Stato membro di immatricolazione alla data di rilascio del documento
  - (C.2) proprietario del veicolo
    - (C.2.1) cognome o ragione sociale
    - (C.2.2) nome/i o iniziale/i (se del caso)
    - (C.2.3) indirizzo nello Stato membro di immatricolazione alla data di rilascio del documento
  - (C.3) persona fisica o giuridica che può disporre del veicolo ad un titolo legale diverso da quello di proprietario
    - (C.3.1) cognome o ragione sociale
    - (C.3.2) nome/i o iniziale/i (se del caso)
    - (C.3.3) indirizzo nello Stato membro di immatricolazione alla data di rilascio del documento
  - (C.5), (C.6), (C.7) Se un cambiamento dei dati nominativi di cui ai codici C.1, C.2 e/o C.3 non dà luogo al rilascio di una nuova carta di circolazione, i nuovi dati nominativi corrispondenti a detti punti possono essere inseriti ai codici C.5, C.6 e C.7; essi sono in tal caso strutturati conformemente alle diciture di cui ai codici C.1, C.2 e C.3.
- (D) Veicolo:
  - (D.1) marca
  - (D.2) tipo
    - = variante (se disponibile)
    - = versione (se disponibile)
  - (D.3) denominazione/i commerciale/i
- (E) numero di identificazione del veicolo
- (F) massa:
  - (F.1) massa massima a carico tecnicamente ammissibile, ad eccezione dei motocicli (kg)
  - (F.2) massa massima a carico ammissibile del veicolo in servizio nello Stato membro di immatricolazione (kg)
  - (F.3) massa massima a carico ammissibile dell'insieme in servizio nello Stato membro di immatricolazione (kg)
- (G) massa del veicolo in servizio carrozzato e munito del dispositivo di attacco per i veicoli trattori di categoria diversa dalla M1 (kg)
- (H) durata di validità, se non è illimitata
- (I) data di immatricolazione alla quale si riferisce la carta di circolazione
- (J) categoria del veicolo
  - (J.1) destinazione ed uso
  - (J.2) carrozzeria
- (K) numero di omologazione del tipo (se disponibile)
- (L) numero di assi
- (M) interasse (mm)
- (N) per i veicoli con massa totale superiore a 3.500 kg, ripartizione tra gli assi della massa massima a carico tecnicamente ammissibile:
  - (N.1) asse 1 (kg)
  - (N.2) asse 2 (kg), se del caso
  - (N.3) asse 3 (kg), se del caso
  - (N.4) asse 4 (kg), se del caso
  - (N.5) asse 5 (kg), se del caso
- (O) massa massima a rimorchio tecnicamente ammissibile:
  - (O.1) rimorchio frenato (kg)
  - (O.2) rimorchio non frenato (kg)
- (P) motore:
  - (P.1) cilindrata (cm<sup>3</sup>)
  - (P.2) potenza netta massima (kw) (se disponibile)
  - (P.3) tipo di combustibile o di alimentazione
  - (P.4) regime nominale (giri/min<sup>-1</sup>)
  - (P.5) numero di identificazione del motore / tipo del motore
- (Q) rapporto potenza/massa in kw/kg (solo per i motocicli)
- (R) colore del veicolo
- (S) posti a sedere
  - (S.1) numero di posti a sedere, compreso quello del conducente
  - (S.2) numero di posti in piedi (se del caso)
- (T) velocità massima (km/h)
- (U) livello sonoro:
  - (U.1) veicolo fermo (dB(A))
  - (U.2) regime del motore (giri/min<sup>-1</sup>)
  - (U.3) veicolo in marcia (dB(A))
- (V) emissioni gas di scarico:
  - (V.1) CO (g/km o g/kWh)
  - (V.2) HC (g/km o g/kWh)
  - (V.3) NOx (g/km o g/kWh)
  - (V.4) HC + NOx (g/km)
  - (V.5) particolato per i motori diesel (g/km o g/kWh)
  - (V.6) coefficiente di assorbimento corretto per motori diesel (giri/min<sup>-1</sup>)
  - (V.7) CO<sub>2</sub> (g/km)
  - (V.8) consumo di combustibile in ciclo misto (l/100 km)
  - (V.9) indicazione della classe ambientale di omologazione CE: dicitura recante la versione applicabile in virtù della direttiva 70/220/CEE o della direttiva 88/77/CEE.
- (W) capacità del serbatoio o dei serbatoi di carburante (in litri).

REVISIONI (Art. 80 del D.L. vo 30-4-1992 N. 285)

IPZS - P.V. - TT 956

CM 384VC AN/AK4  
REVISIONE DEL 04/07/2012  
ESITO REGOLARE

ANAK40BEP8Z

---

IPZS - P.V. - TT 956

CM 384VC AN/AK4  
REVISIONE DEL 08/07/2014  
ESITO REGOLARE

ANAK40BC88G

---

IPZS - P.V. - TT 956

CM 384VC AN/AK4  
REVISIONE DEL 25/07/2008  
ESITO REGOLARE

NACMOOBEV7N

---

IPZS - P.V. - TT 956

CM 384VC AN/AK4  
REVISIONE DEL 13/07/2016  
ESITO REGOLARE

ANAK40BC17Q



Z4BZZ9

CM384VC / 29.08.2012  
\*\*\* TRASFERIMENTO DI PROPRIETA' E CAMBIO USO \*\*\*  
PROPRIETARIO

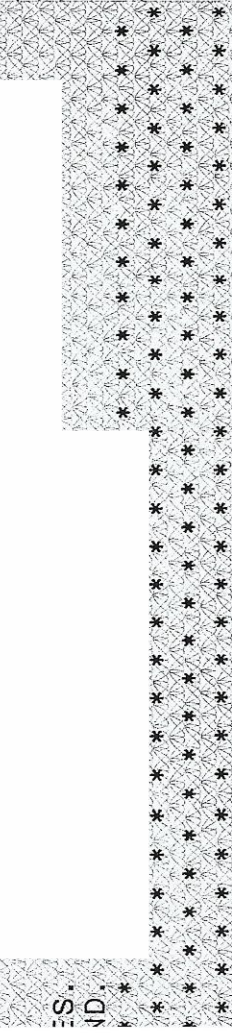

AG.1211  
SO PROPRIO-AUTOCARRO PER TRASPORTO DI COSE  
CONCA, 12.09.2012

IPZS - P.V. - TT 956

CM 384VC AN/AK4  
REVISIONE DEL 04/07/2012  
ESITO REGOLARE

ANAK40BEP8Z

---

IPZS - P.V. - TT 956

CM 384VC AN/AK4  
REVISIONE DEL 08/07/2014  
ESITO REGOLARE

ANAK40BC88G

---

IPZS - P.V. - TT 956

CM 384VC AN/AK4  
REVISIONE DEL 25/07/2008  
ESITO REGOLARE

NACMOOBEV7N

---

IPZS - P.V. - TT 956

CM 384VC AN/AK4  
REVISIONE DEL 13/07/2016  
ESITO REGOLARE

ANAK40BC17Q







**PERIZIA**

**DOCUMENTI**

**E**

**FOTOGRAFIE**

**CONTAINERS**

Ditta

**BIEMME BOX s.n.c.****BOX PREFABBRICATI  
PORTE BASCULANTI**FATTURA n. 66

31/05/2004

a saldo/in conto vs. ordine \_\_\_\_\_

31 05 2004

Riferimenti

D.D.T. N°79 DEL 28/05/2004

Consegna

P. IVA

SPETT.

CONDIZIONI GENERALI DI VENDITA. - 1. Non si accettano reclami trascorsi otto giorni dal ricevimento di quanto fornito. - 2. La merce viaggia a rischio e pericolo del Cliente, anche se convenuta franco a destino. - 3. Salvo patto espresso, tutti i prezzi s'intendono franco sede della ditta venditrice. - 4. In caso di ritardo nel pagamento decorreranno gli interessi commerciali nella misura del saggio dello sconto aumentato di tre punti. - 5. Per qualsiasi controversia si andrà l'Autorità Giudiziaria competente nel territorio della Ditta venditrice. - 6. Non si rilasciano quietanze separate: per il regolare saldo si prega di rimandare la fattura. Comunicateci eventuali errori/omissioni relativi al Vs. dati anagrafici e fiscali. Senza Vs. comunicazioni resteranno validi quelli qui riportati e ci riterremo liberi da ogni responsabilità e sanzione.

Quantità	ARTICOLO	% IVA	PREZZO	SC.	IMPORTO PARZIALE	TOTALE
1	CONTAINER IN TUBOLARE E LAMIERA ZINCAT A CON PORTE AD ANTE COMPLETO DI PAVIMENTO IN LEGNO DA MT 2,20x3,50x 2,30 H					1200,00 ✓
1	BOX SERVIZIO IN TUBOLARE E LAMIERA ZINCATA COMPLETO DI TURCA-CASSETTA E SPARGI ACQUA					345,00 ✓
	+ SPESE					3,36
<i>A. H. A. A. A.</i>						
<i>[Signature]</i>						

Imponibili 1548,36

RIBA EURO 1.858,03 31/07/2004

20% IVA 309,67

BANCA POPOLARE DI ANCONA AG. CORSO

Non imponibile o  
esente Art. \_\_\_\_\_

Pagamenti \_\_\_\_\_

Totale \_\_\_\_\_

Totale fattura

**1858,03**

28 FEB. 2006

DITTA

**BIEMME BOX s.n.c.**

**FATTURA n.** 14 *64*



a saldo/in conto vs. ordine \_\_\_\_\_

li, \_\_\_\_\_ **28/02/2006**

RIFERIMENTI

**D.D.T. N° 15 DEL 17/02/2006**

**S PETT**

CONSEGNA

PARTITA IVA CLIENTE

**P.IVA**

CONDIZIONI GENERALI DI VENDITA - 1. Non si accettano reclami trascorsi otto giorni dal ricevimento di quanto fornito. - 2. La merce viaggia a rischio e pericolo del Cliente, anche se convenuta franca e destino. - 3. Salvo patto espresso, tutti i prezzi s'intendono franco sede della Ditta venditrice. - 4. In caso di ritardo nel pagamento decorreranno gli interessi commerciali nella misura del saggio ufficiale dello sconto aumentato di tre punti. - 5. Per qualsiasi controversia si adirà l'Autorità Giudiziaria competente nel territorio della Ditta venditrice. - 6. Non si rilasciano quietanze separate: per il regolare saldo si prega di rimandare la fattura. Comunicateci eventuali errori/omissioni relativi ai Vs. dati anagrafici e fiscali. Senza Vs. comunicazioni resteranno validi quelli qui riportati e ci riterremo liberi da ogni responsabilità e sanzione.

QUANTITÀ	DESCRIZIONE	PREZZO	SC.	IMPONIB.	%	IMPONIB.	%	IMPONIB.	%
1	CONTAINER IN TUBOLARE E LAMIERA ZINCATA DA MT 2,20 X 3,50 X 2,30 H CON PORTE AD ANTE COMPLETO DI PAVIMENTO IN LEGNO			1100,00					
	+ SPESE			3,36					
				1103,36					

**RIBA EURO 1.324,03 30/04/2006**

**PAGAMENTI UNICREDIT BANCA AG. VIALE DEL LAVORO**

**JESI (AN)**

imponibili	1103,36
20% IVA	220,67
non imponibile o esente art.	
<b>totale</b>	<b>1324,03</b>

**TOTALE FATTURA 1.324,03**

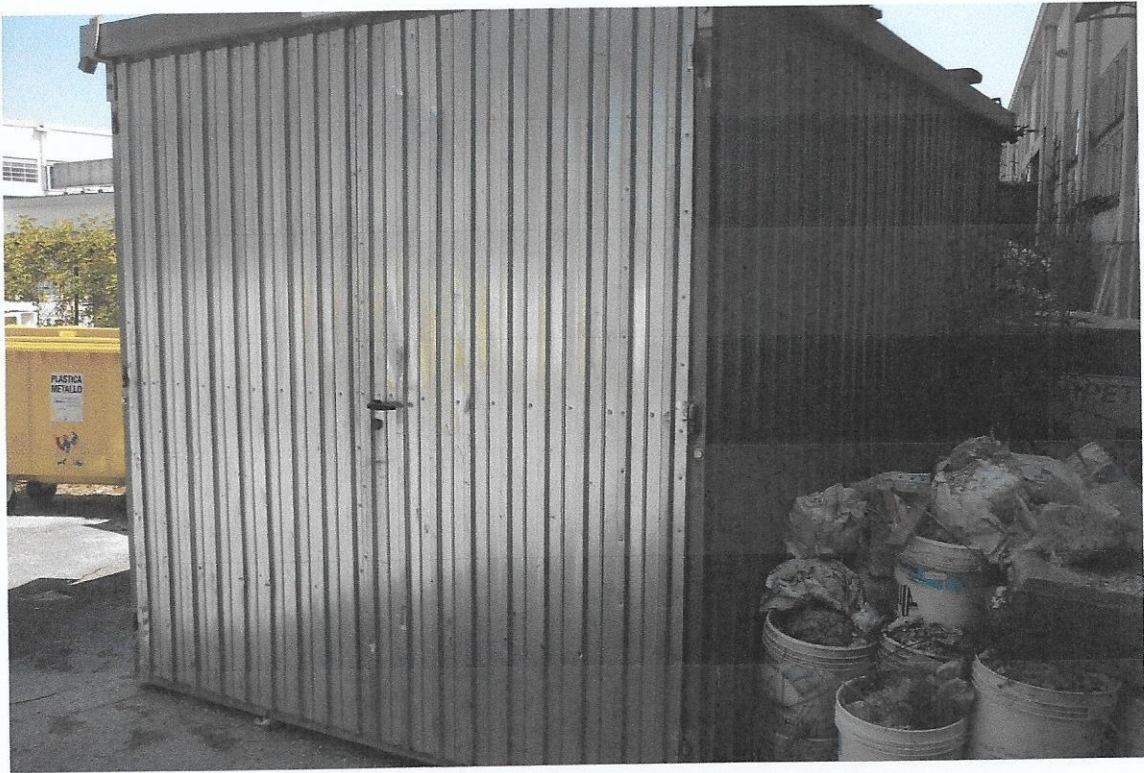

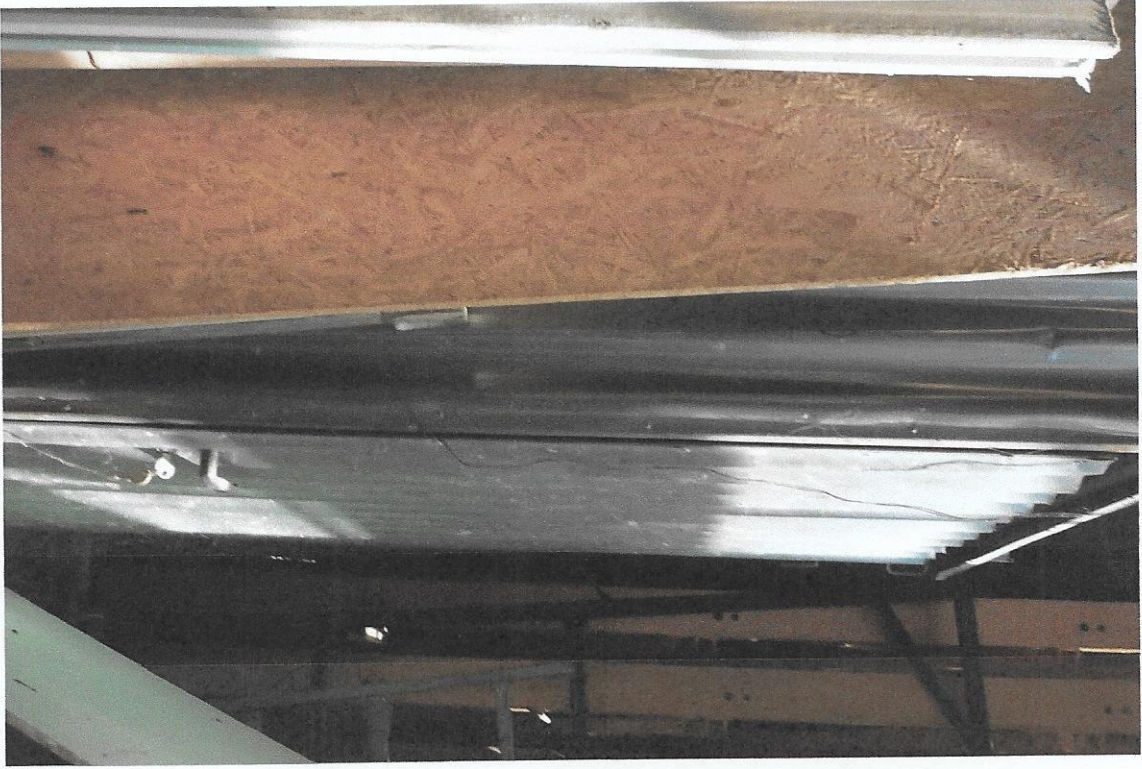

**PERIZIA**

**DOCUMENTI**

**E**

**FOTOGRAFIE**

**GRU A TORRE POTAIN**

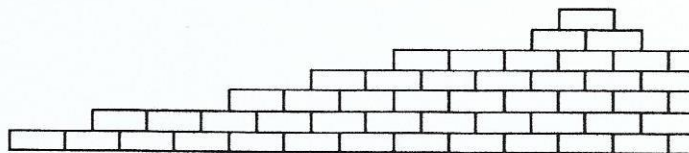

Cupramontana, 07.02.2002

Spett.

GRU EDILE  
MACCHINE  
MOVIMENTO TERRA

IMPIANTI  
DI BETONAGGIO

AUTOBETONIERE  
AUTOCARICANTI

TRANSILOS  
PER CEMENTO

COMPRESSORI

GRUPPI ELETTOGENI

POMPE  
PER CALCESTRUZZO

DUMPER

PONTEGGIO  
PREFABBRICATO

ATTREZZATURE  
EDILI  
IN GENERE

**Raccomandata A.R.**

**OGGETTO: invio documentazione tecnica.**

**In allegato alla presente Vi rimettiamo la seguente documentazione tecnica relativa alla gru a torre per edilizia Potain mod. HD 11 n.f. 11119:**

➤ **Registro di controllo.**

**Certi della Vs cortese attenzione, cogliamo l'occasione per porgerVi distinti saluti.**

TECNEDIL S.A.S.

**ALL.TI: 1**



## VERBALE D'IDONEITA' ALL'IMPIEGO

Descrizione dell'apparecchio.

Gru tipo: ..... HD 11 ..... N° di matricola ..... 11119 .....

Altezza sottogancio (m) ..... 15 - 19,5 ..... Postazione: ..... SU TORRE .....

Sbraccio massimo (m) ..... 18 ..... Portata in punta braccio (kg) ..... 600 .....

Sbraccio intermedio (m) ..... 11,3 ..... Portata massima (kg) ..... 1000 .....

Il sottoscritto . .....

Funzione ..... TECNICO - MONTATORE .....

Ditta ..... S.A.M.E. srl .....

Incaricato per conto della Ditta **POTAIN ITALIA SPA**  
**Sede: Via Caldara, 2 - 20015 Parabiago - MI**

Riconosce che l'apparecchio qui sopradescritto

- è corredato di manuali d'istruzioni.
- è montato secondo le prescrizioni del costruttore
- ha subito con esito positivo le prove dopo il montaggio nel cantiere dell'impresa (indirizzo)

..... Via Minonna, 28 ..... - PESI - (AN) .....

- porta una targa visibile dall'esterno contenente le sue caratteristiche principali
- si trova in buon stato di funzionamento

Queste verifiche non riguardano l'esecuzione della postazione di appoggio al suolo dell'apparecchio. Spetta in questo caso all'utente assicurarne l'adeguamento e l'esecuzione secondo i dati forniti nei manuali d'istruzioni.

La responsabilità delle fondazioni restano a carico dell'utente, che attesta di aver effettuato il dimensionamento in base alle reazioni indicate dal costruttore.

# VERBALE D'IDONEITA' ALL'IMPIEGO

Descrizione dell'apparecchio.

Gru tipo: ..... HD 11 ..... N° di matricola ..... 11119 .....  
Altezza sottogancio (m) ..... 15 - 19,5 ..... Postazione: ..... SU TORRE .....  
Sbraccio massimo (m) ..... 18 ..... Portata in punta braccio (kg) ..... 600 .....  
Sbraccio intermedio (m) ..... 11,7 ..... Portata massima (kg) ..... 1000 .....

Il sottoscritto .. .. .

Funzione ..... TECNICO - MONTATORE .....

Ditta ..... S.A.M.E. s.r.l. ....

Incaricato per conto della Ditta **POTAIN ITALIA SPA**  
**Sede: Via Caldara, 2 - 20015 Parabiago - MI**

Riconosce che l'apparecchio qui sopradescritto

- è corredato di manuali d'istruzioni.
- è montato secondo le prescrizioni del costruttore
- ha subito con esito positivo le prove dopo il montaggio nel cantiere dell'impresa (indirizzo)

..... Via Minerva, 28 ..... - JESI - (AN) .....

- porta una targa visibile dall'esterno contenente le sue caratteristiche principali
- si trova in buon stato di funzionamento

Queste verifiche non riguardano l'esecuzione della postazione di appoggio al suolo dell'apparecchio. Spetta in questo caso all'utente assicurarne l'adeguamento e l'esecuzione secondo i dati forniti nei manuali d'istruzioni.

La responsabilità delle fondazioni restano a carico dell'utente, che attesta di aver effettuato il dimensionamento in base alle reazioni indicate dal costruttore.

Data di messa in servizio ..... 06.08.1999 .....

L'utente o il suo rappresentante

Firma (leggibile) .....

Timbro della Ditta e nome dell'installatore

**S. A. M. E. S.r.l.**  
Via Manfredi, 126/A - Tel. 0731/790319  
60034 CUPRA MONTANA (AN)  
C.F. e P.IVA 0095696042

Documento da inviare a: **POTAIN ITALIA SPA**  
**Via Caldara, 2 - 20015 PARABIAGO (MI) ITALIA**

**L'invio di questo documento è indispensabile per beneficiare della garanzia**

*Originale per l'impresa*

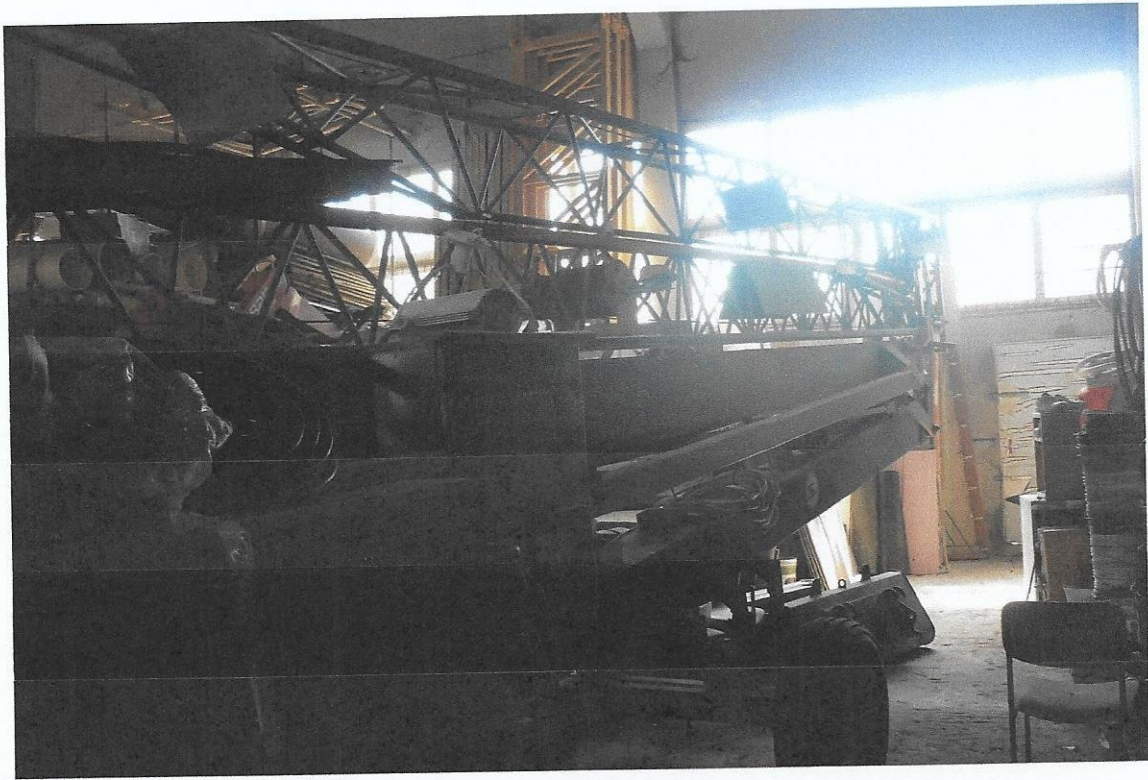

**PERIZIA**

**DOCUMENTI**

**E**

**FOTOGRAFIE**

**GRU A TORRE FM**

**AM 1230**

CARTA D'IDENTITA'

GRU TIPO... 1035 A ..... MATRICOLA N°... 8145 .....

CLIENTE.....

INDIRIZZO... Via Tennar. 61... monte Arzouo

CARATTERISTICHE DELLE APPARECCHIATURE

COMANDI ELETTRICI... T. 3 V. ....

LAVORO:

ARGANO... FM  
 MOTORE... 3 HP 16/14/3.5  
 FUNE... mt. 205 Ø 10.5

ROTAZIONE:

RALLA... P CB 1170  
 RIDUTTORE... REACO  
 MOTORE... 3 HP 3  
 GIUNTO IDRAULICO... T. 8 KSD

CARRELLINO:

RIDUTTORE... Q VS 92  
 MOTORE... 3 HP 1.5/3  
 FUNE... mt. 62 Ø 8

MONTAGGIO:

RIDUTTORE... Q RAFF 146  
 MOTORE... 3 HP 7.5  
 FUNE... mt. 150 Ø 10

CONTRAPPESO:

RIDUTTORE... T. E 6  
 MOTORE... 3 HP H  
 FUNE... mt. 86 Ø 8

PNEUMATICI.....

CERCHI.....

NOTE:

# FMgru

## AM 1230

*L'automatica gommata per edilizia...  
... si monta senza zavorra !!*

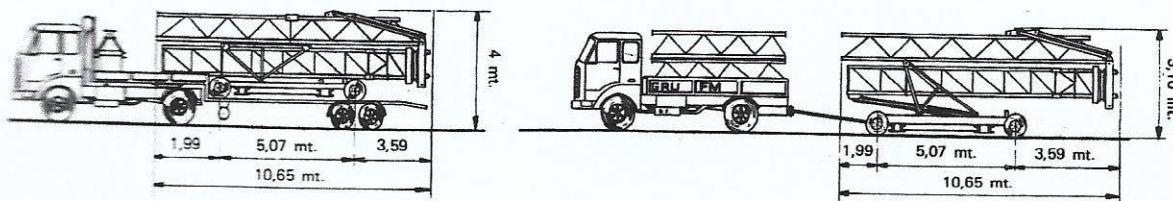
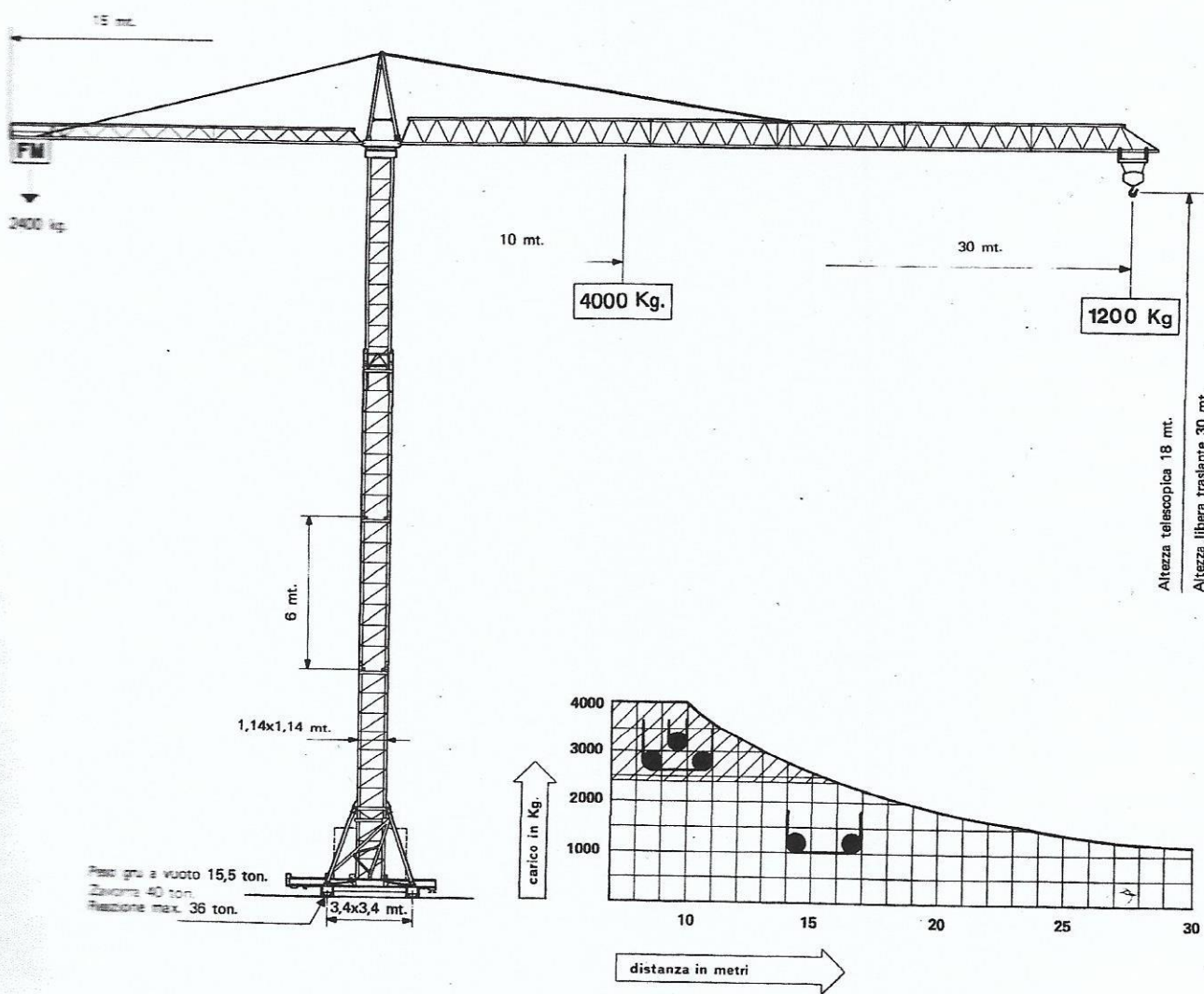

*Tutti i dati sono indicativi e la ditta si riserva di cambiarli in qualsiasi momento senza preavviso e declina ogni responsabilità per le possibili inesattezze di stampa.*

# Foto aerea GRU FM AM 1230



**PERIZIA**

**DOCUMENTI**

**E**

**FOTOGRAFIE**

**MINIPALA GEHL**



# GEHL®

GEHL GmbH - NEUENKIRCHEN (GERMANY)

## DICHIARAZIONE DI CONFORMITA' PER VEICOLI DI TIPO OMOLOGATO

Si dichiara - ai sensi dell' articolo 114 del Nuovo Codice della Strada approvato con Decreto Legislativo 30 Aprile 1992, n° 285 - che il veicolo sotto indicato è conforme, in tutte le sue parti, al tipo omologato dal Ministero dei Trasporti Direzione Generale della M.C.T.C. con certificato:

N° 01740546770 EST. CI del 04.06.98

Fabbrica: **GEHL GmbH**

Sede: **NEUENKIRCHEN (Germania)**

Veicolo: **MACCHINA OPERATRICE SEMOVENTE  
PER CARICATRICE**

Tipo e serie: **SL 3325/A**

Telaio n°: **214100**

Motore: fabbrica e tipo: **KUBOTA V1305-E**

Bolletta doganale n° **954 E** del **06.07.00**

Dogana di **GENOVA**

**DICHIARAZIONE**

N° **6123**

Data: **01.09.00**

per GEHL GmbH

*[Handwritten signature]*



**PERIZIA**



**DOCUMENTI**

**E**

**FOTOGRAFIE**

**MINIESCAVATORE TAKEUCHI**



Cupramontana, 20.09.2000

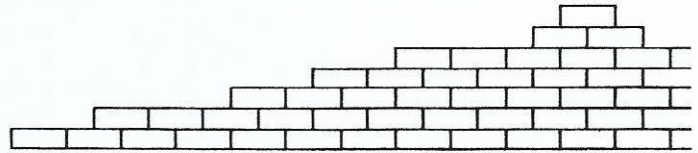

Spett.

Raccomandata a manoOGGETTO: Invio documentazione tecnica.

GRU EDILE  
MACCHINE  
MOVIMENTO TERRA

In allegato alla presente Vi rimettiamo la seguente documentazione tecnica relativa alle seguenti macchine da Voi acquistate:

IMPIANTI  
DI BETONAGGIO

- 1) minipala caricatrice gommata Gehl mod.SL3825 s.n.214100:  
-originale dichiarazione di conformità Ce rilasciata dalla Gehl USA,  
-originale dichiarazione di conformità Ce rilasciata dalla Antec SpA,

AUTOBETONIERE  
AUTOCARICANTI

- originale dichiarazione di conformità Gehl per veicoli di tipo omologato,

TRANSILO  
PER CEMENTO

- manuale dell'operatore in lingua italiana,

COMPRESSORI

- manuale delle parti di ricambio,

GRUPPI ELETTROGENI

- manuale motore Kubota dell'operatore e parti di ricambio.

POMPE  
PER CALCESTRUZZO

- 2) miniescavatore cingolato Takeuchi mod.TBO16 s.n.11602380/23KH  
-originale dichiarazione di conformità Ce,  
-libretto di garanzia,

DUMPER

- manuale dell'operatore in lingua italiana.

PONTEGGIO  
PREFABBRICATO

- 3) martello demolitore idraulico Takeuchi mod.TKNX 102S s.n.9883  
-originale dichiarazione di conformità Ce,  
-manuale dell'operatore in lingua italiana.

ATTREZZATURE  
EDILI  
IN GENERE

Distinti saluti.

Tecnedil S.a.s.

All.ti:c.s.

**EUROTECH S.r.l.**

Via Coriano, 58  
GROS blocco 34 C/I  
47900 RIMINI (RN)  
Tel. 0541/39.41.86  
Fax.0541/39.41.91

**DICHIARAZIONE CE DI CONFORMITA'**  
**AI SENSI DELLA DIRETTIVA MACCHINE CE/89/392/CEE, ALLEGATO II A**

La ditta :

**EUROTECH S.r.l.**  
**Via Coriano, 58 GROS blocco 34 C/I**  
**47900 RIMINI (RN)**

in qualità di mandatario per la comunità europea del costruttore:

**TAKEUCHI MFG. CO., LTD.**  
**205-3UWADAIRA, SAKAKI MACHI,**  
**HANISHINA-GUN**  
**NAGANO 389-06 JAPAN**

dichiara che la macchina di seguito descritta:

1. Tipo	Escavatore cingolato compatto
2. Marca	TAKEUCHI
3. Tipo di apparecchiatura	TB 016
4. Numero di serie	11602380/23KH MOTORE 67531
5. Anno di costruzione	2000

è conforme alle specifiche della Direttiva per la Sicurezza delle Macchine- MSV, BGBl. Nr. 306/1994 (BGBl.= Gazzetta Ufficiale della Rep. Federale Tedesca ) e quindi alla versione in vigore alla Direttiva Macchine 89/392/CEE da essa modificata e che corrisponde dunque ai fondamentali requisiti di sicurezza di seguito indicati.

**89/392 EEC**  
**91/368 EEC**  
**89/336 EEC**  
**93/44 EEC**  
**93/68 EEC**

è identica al modello della macchina che è stato sottoposto spontaneamente all'esame del prototipo Fachausschuss Tiefbau, Pruf-und Zertifizierungsstelle Am Knie 6, D-81241 Muenchen ( Certificato di prova N° 94303-E ) da parte degli organi competenti per il collaudo delle macchine.

Per la progettazione e la costruzione della macchina sono state adottate le seguenti norme europee applicate:

**EN 292-2**

Per la progettazione e la costruzione della macchina sono state adottate le seguenti norme europee (bozze normative):

**Pr. EN 474-1**  
**Pr. EN 474-5**

**EUROTECH S.r.l.**

**A. Silvestri, Presidente**

**Rimini, 31 Agosto 2000.**

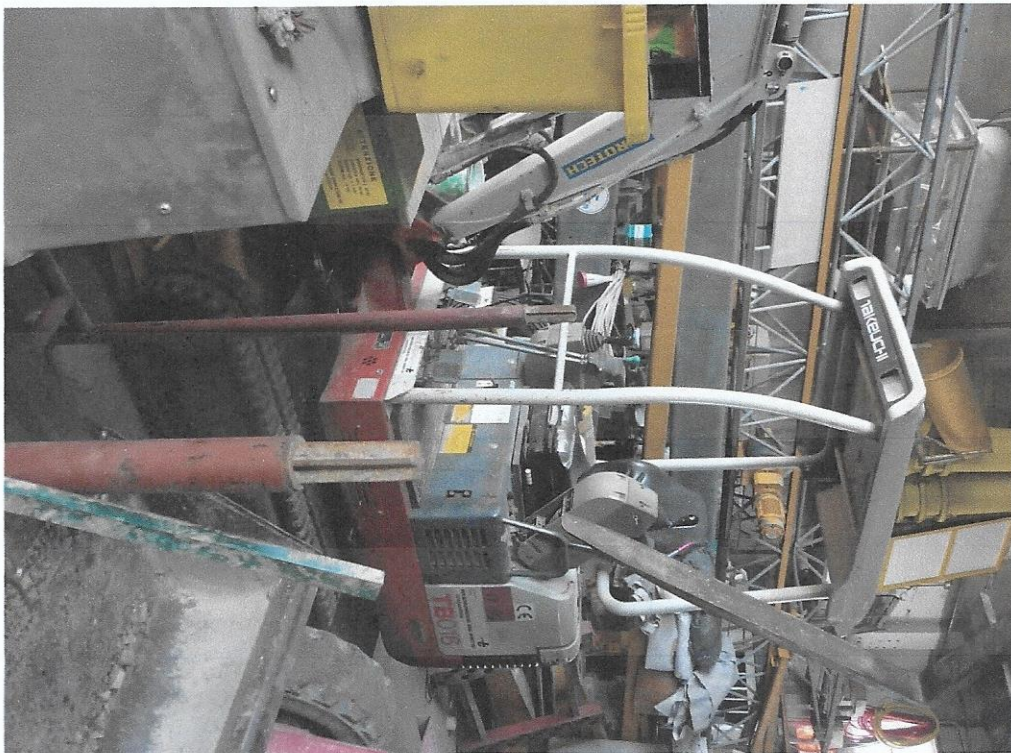

**PERIZIA**

**DOCUMENTI**

**E**

**FOTOGRAFIE**

**TRIVELLA HIDRA**



Cupramontana, 06.08.2001

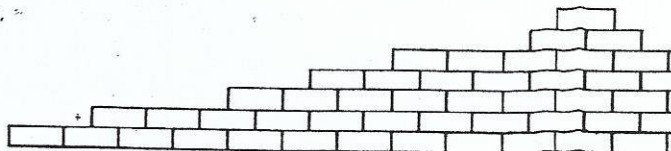

Spett.

GRU EDILE

Raccomandata A.R.

MACCHINE  
MOVIMENTO TERRA

OGGETTO: Invio documentazione tecnica.

IMPIANTI  
DI BETONAGGIO

In allegato alla presente Vi inviamo la seguente documentazione tecnica relativa alla trivella Hydra applicata a miniescavatore Takeuchi mod.TB016:

AUTOBETONIERE  
AUTOCARICANTI

TRANSILOS  
PER CEMENTO

- manuale di uso e manutenzione,
- dichiarazione di conformità Ce,
- scheda di garanzia.

COMPRESSORI

GRUPPI ELETTROGENI

Distinti saluti.

POMPE  
PER CALCESTRUZZO

DUMPER

Tecnedil S.a.s.

PONTEGGIO  
PREFABBRICATO

All.ti:c.s.

ATTREZZATURE  
EDILI  
IN GENERE

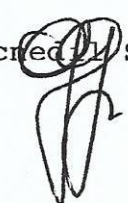





**PERIZIA**

**FOTOGRAFIE**

**PONTEGGI**

